



Ajuntament de Petra

# **MODIFICACIÓ PUNTUAL NNSS NÚM. 2/2023**

**“REFLECTIR EN ELS PLÀNOLS  
D’ORDENACIÓ LES ALINEACIONS  
RESULTANTS DEL NOU TRAÇAT DE  
LES VIES DEL FERROCARRIL”**

## **REFLECTIR EN ELS PLÀNOLS D'ORDENACIÓ LES ALINEACIONS RESULTANTS DEL NOU TRAÇAT DE LES VIES DEL FERROCARRIL**

El traçat de les vies del tren Inca-Manacor va ser modificat per tal que no passés per l'interior del nucli urbà de Petra i es va desplaçar a l'exterior, pel nord i est d'aquell. La modificació del traçat i el conseqüent canvi de funcionalitat de l'antiga franja de sòl urbà afectada pel que disposa la Llei 38/2015, de 29 de setembre, del sector ferroviari, va provocar la desaparició de les limitacions a la propietat de terrenys de titularitat privada afectats a les hores pel que estableix la dita llei en relació a la zona de protecció i als límits de l'edificació, regulat en els articles 14 i 15, respectivament de la llei.

La present modificació consisteix únicament en fixar les alineacions de les illes que varen deixar de estar afectades per les disposicions de la Llei 38/2015, sense que això tenguí més conseqüències.

ORDENACIÓ ACTUAL NNSS/95

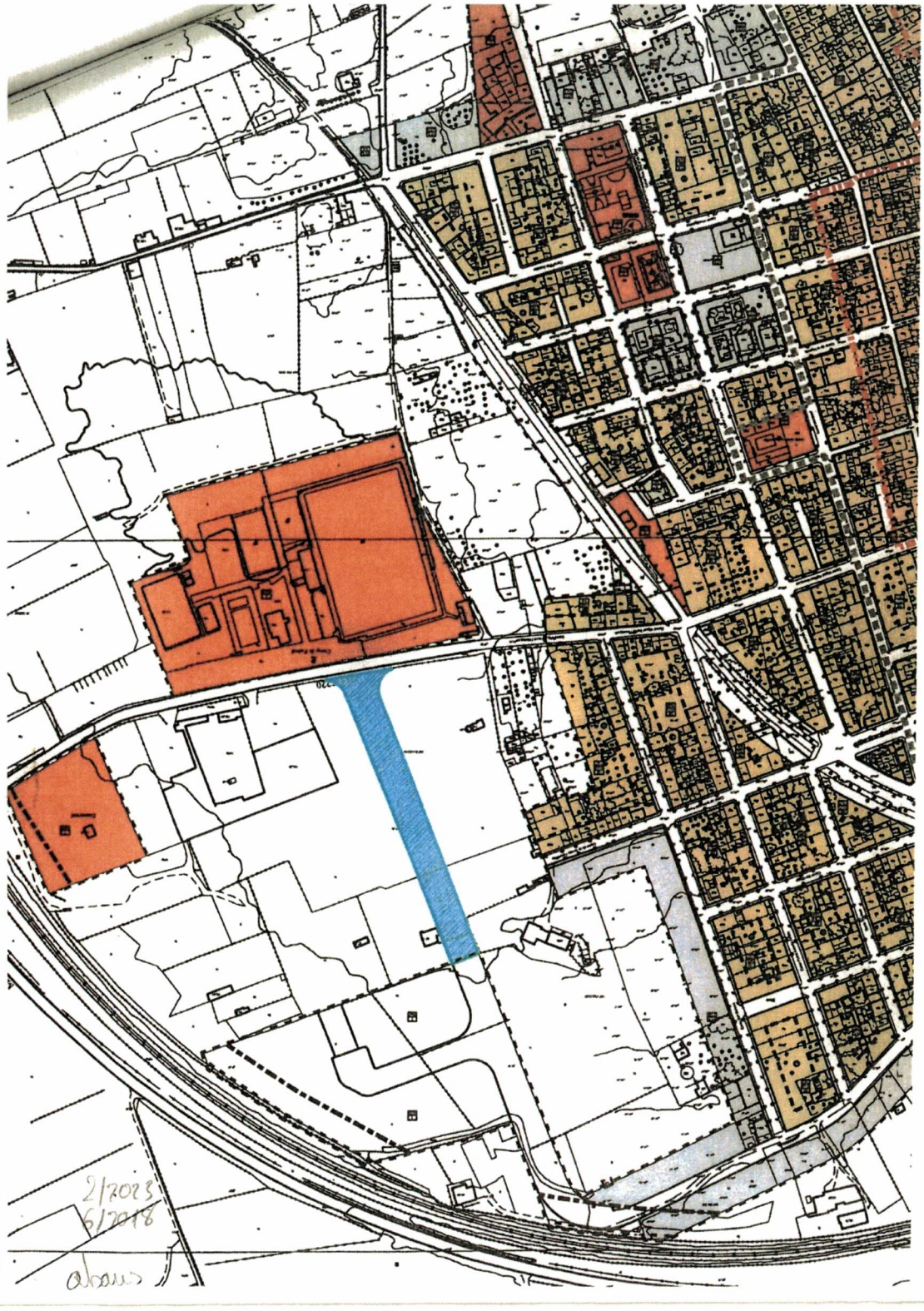

NOVA ORDENACIÓ PROPOSADA

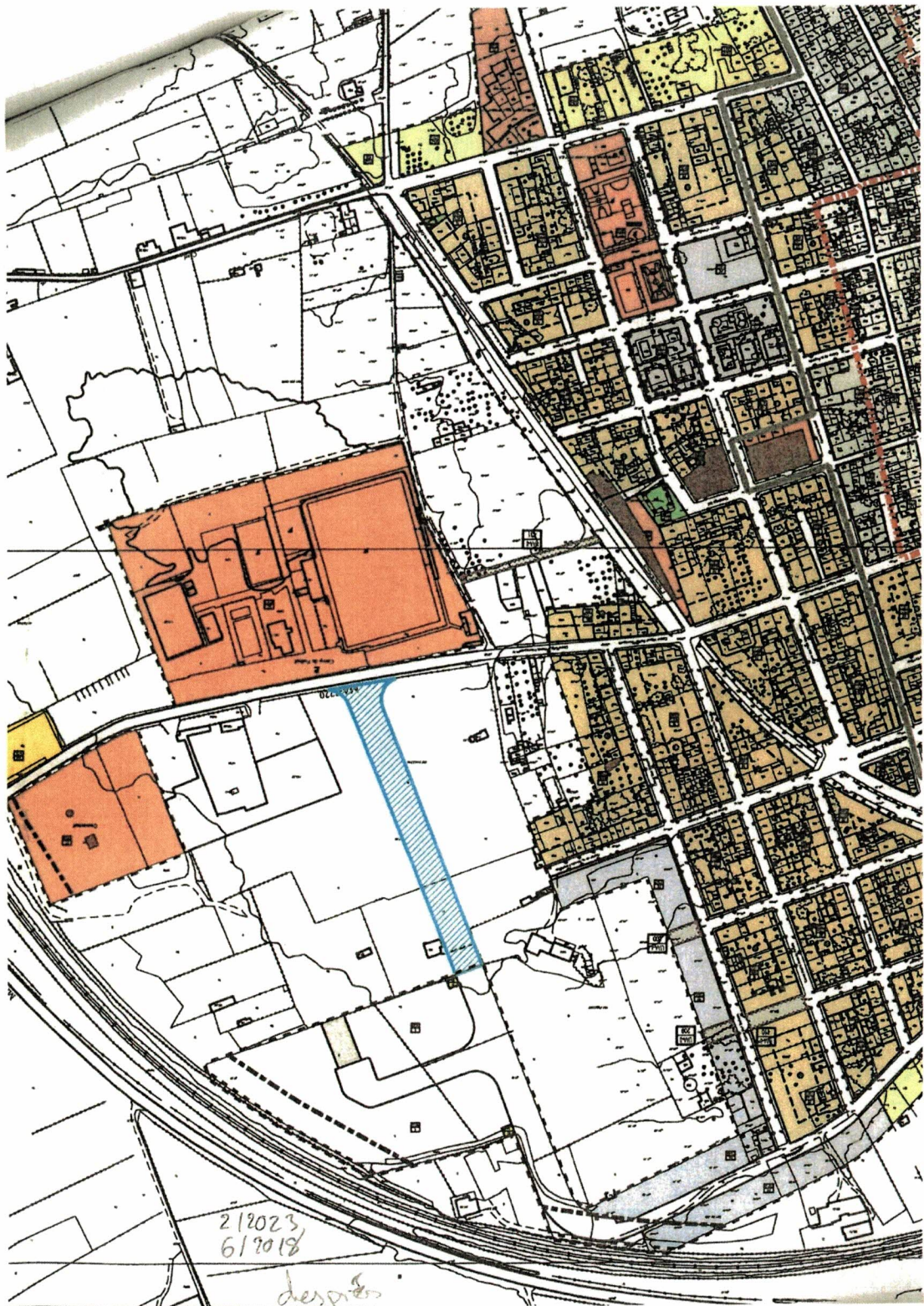

## RELACIÓ DE PARCEL·LES AFECTADES MODIFICACIÓ NNSS NÚM. 2/2023

TITULAR	DNI	DOMICILI	LOCALITAT	REF. CADASTRAL
BINIMELIS RIUTORT, FRANCISCA	78196099D	CL FRANCESC TORRENS PL:01 PT:01	PETRA	0151302ED1805S0002BU
BONNIN VALLS, JUAN	78188946D	CL POU	PETRA	0151301ED1805S0001PY
VIVES GOMIS, JUAN	78167458A	CL POU 9	PETRA	0152003ED1805S0002XU
SALAS MUNAR, CATALINA	78182095N	CL POU 9	PETRA	0152003ED1805S0002XU
AJUNTAMENT DE PETRA	P0704100G	CL HOSPITAL 24	PETRA	0152002ED1805S0001SY
ESTADO M OBRAS PUBLICAS T Y M FEVE		PZ ESPANYA 6 PL:BJ	PALMA DE MALLORCA	0152001ED1805S0001EY
GENOVARD BOTEILLAS, MARIA (HEREDEROS)	41268660J	CL PALMA 2	PETRA	0053001ED1805S0001HY
TORRENS MOREY, CATALINA (HEREDEROS)	41265053V	CL PALMA 47	PETRA	0053009ED0895S0001LU
RIERA TORRENS, AINA	42991511A	CL CONVENT 29	PETRA	0053009ED0895S0001LU
FLORIT ROSSELLO, BARBARA	78167430K	CL PARE PERELLO 11	PETRA	0053010ED0895S0003EO

MORAGUES FLORIT, PEDRO	18215920N	AV DELS ANGLESES 20 ES:1 PL:00 PT:A	CAN PICAFORT	0053010ED0895S0003EO
MORAGUES FLORIT, JAUME	18218044C	CL PARE MIQUEL DE PETRA 3 PL:01	PETRA	0053010ED0895S0003EO
OLIVER VICH, MARIA DEL PILAR	18221094B	CL MONTERRY 999	PETRA	0053011ED0895S0001PU
OLIVER VICH, JUAN PABLO	18217404R	CL DES SOL 3	PETRA	0053011ED0895S0001PU
PASTOR BALLE, RAFEL	43057649Q	CL AMPLE 39	PETRA	0054004ED0895S0001WU
ROSSELLO GENOVAR, ISABEL	78169441P	CL ANTONIO RIPOLL 5	PETRA	0054003ED0895S0001HU
GENOVRT JIMENEZ, SEBASTIAN	18218008F	CL AMPLE 45	PETRA	0054010ED0895S0001YU
QUETGLAS FLORIT, MARIA DEL PILAR	43041655F	DS SECTOR NUM 1	PETRA	9954303ED0895S0001RU
POU MERCANT, FRANCISCO	18220778V	CL SANT DIEGO 9	PETRA	9954304ED0895S0001DU
ROCA MONJO, ANTONIA	37337222B	CL SANT DIEGO 9	PETRA	9954304ED0895S0001DU